

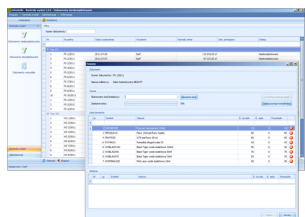

Utworzono 02-07-2026

## in Kontrola Wydań



### Cena :

**749,00 zł (netto)**

**921,27 zł (brutto)**

Nr katalogowy : **06759**

Stan magazynowy : **brak w magazynie**

Średnia ocena : **brak recenzji**

Program pozwala weryfikować poprawność wydań magazynowych poprzez intuicyjny system monitorowania ilości zeskanowanych pozycji dokumentu.

**inDodatki - Kontrola wydań** to program rozszerzający funkcjonalność **Subiekta GT**. Program powstał w wyniku dużego zapotrzebowania firm, chcących kontrolować wydania magazynowe w swoich przedsiębiorstwach.

**Dodatek do Subiekta GT** umożliwia sprawne i szybkie działanie dzięki możliwości zastosowania czytnika kodów kreskowych. **inDodatki - Kontrola wydań** pozwala weryfikować poprawność wydań magazynowych poprzez intuicyjny system monitorowania ilości zeskanowanych pozycji dokumentu.

#### Korzyści z użytkowania Kontroli wydań magazynowych to między innymi:

- możliwość parametryzacji, w tym blokowanie możliwości przekroczenia ilości zeskanowanych towarów,
- personalizacja widoku użytkownika,
- możliwość zapisu w trakcie trwania procesu kompletacji,
- wskaźnik postępu procesu kompletacji oraz podgląd ostatnich 5 zeskanowanych towarów,
- synchronizacja z dokumentami handlowymi i magazynowymi Subiekta GT.

**inDodatki - Kontrola wydań** umożliwia integrację z dowolnymi kolektorami danych na indywidualne zapotrzebowanie. Aplikacja na kolektor danych zapewnia maksymalny komfort pracy. Dodatek ten umożliwia dwustronną komunikację między kolektorem a Subiektem GT.

#### Zalety zastosowania aplikacji na kolektor danych to między innymi.:

- możliwość dodawania towarów po zeskanowaniu kodu kreskowego,
- możliwość pobierania, aktualizowania i podglądu bazy danych (kartoteka towarów),
- możliwość pobierania, wystawiania, kompletacji dokumentów magazynowych.

Dodatkowo program może być w pełni zintegrowany z nowym programem inDodatki: Przesyłki kurierskie, który umożliwia pełną integrację Subiekta GT z systemami firm kurierskich (obecnie: DHL, Poczta Polska, DPD, GLS, pozostałe w przygotowaniu). W połączeniu z programem inDodatki: Kontrola wydań magazynowych możliwe jest pełne zautomatyzowanie procesu wydania i ekspedycji przesyłek..

#### Warunki licencyjne:

- Licencja przypisana do podmiotu, nie posiada ograniczeń stanowiskowych.

#### Opcjonalnie:

- Sfera dla Subiekta GT

Dla zainteresowanych dostępna jest demonstracyjna wersja programu.

Zainteresowanych prosimy o kontakt na adres [biuro@multicomp.pl](mailto:biuro@multicomp.pl)

Jeśli funkcjonalność programu nie spełnia państwa oczekiwań istnieje możliwość dostosowania do potrzeb lub napisania dedykowanego rozwiązania.