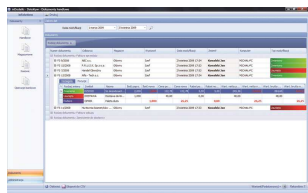

in Detektyw dla Insert GT

Cena :
999,00 zł (netto)
1.228,77 zł (brutto)

 Nr katalogowy : **04744**

 Stan magazynowy : **brak w magazynie**

 Średnia ocena : **brak recenzji**

Śledzenie zmian w obiektach programów InsERT GT

in Detektyw - śledzenie zmian w obiektach systemu InsERT

Warunki licencyjne:

- Licencja na wszystkie moduły, przypisana do podmiotu, nie posiada ograniczeń stanowiskowych - Cena 999 zł netto
- Licencja na pierwszy moduł 499 zł - netto
- Licencja na kolejny moduł 299 zł - netto

Wymagania:

- Subiekt GT - od wersji 1.16 do 1.20 dla starszej wersji programu,
- Subiekt GT - od wersji 1.21 dla nowszej wersji programu.

Program inDodatki: Detektyw to doskonały program, który ułatwia śledzenie i kontrolowanie zmian dokonywanych w:

- dokumentach handlowych,
- dokumentach magazynowych,
- dokumentach kasowych,
- operacjach bankowych,
- kartotece towarów i usług,
- kartotece kontrahentów,
- blokadzie okresu.

Jest stworzony głównie z myślą o właścicielach firm oraz kierownikach. Rozwiązanie to umożliwia wykrycie błędów i pomyłek, jak również działań na szkodę firmy. Dzięki rejestrowaniu zmian blokady okresu możliwe jest łatwe odnalezienie dokumentów, które zostały zmienione pomiędzy jedną, a drugą zmianą blokady okresu.

Program składa się z sześciu modułów:

- Handel - zmiany w dokumentach handlowych i magazynowych,
- Kasa i bank - zmiany w dokumentach kasowych i operacjach bankowych,
- Blokada okresu - założenie, zmiana i usunięcie blokady okresu,
- Towary - zmiany w kartotekach towarów i usług,
- Ceny - zmiany cen na wszystkich poziomach cen towarów i usług,
- Kontrahenci - zmiany w kartotekach kontrahentów.

Program prezentuje szczegółową historię zmian dokumentów, zapamiętuje operacje edycji i usunięcia dokumentów wraz z wartościami oryginalnymi i wartościami po zmianie, wskazując użytkownika który dokonał zmiany. W przypadku dokumentów handlowych i magazynowych rejestrowane są także zmiany pozycji znajdujących się na dokumentach (dodanie, edycja i usunięcie pozycji). Dzięki rejestrowaniu zmian blokady okresu możliwe jest łatwe odnalezienie dokumentów, które zostały zmienione pomiędzy jedną a drugą zmianą blokady okresu. Moduły Towary i Ceny pozwalają na odnalezienie zmian dokonanych w kartotece towarów i usług. Dotyczy to zmian danych towaru lub usługi zawartych w kartotece, jak również zmian wszystkich poziomów cen. Najnowszy moduł o nazwie Kontrahenci pozwala na wykrywanie wszelkich zmian dokonanych w kartotekach kontrahentów.

Rozbudowane możliwości filtrowania, a także możliwość personalizacji sposobu prezentowania danych dotyczących zmian dokumentów i kartotek, pozwalają użytkownikowi dostosować wyświetlanie informacji w czytelny dla niego sposób, a także dokonywać odpowiednich analiz.

Dla zainteresowanych jest dostępna wersja demonstracyjna programu.

Zainteresowanych prosimy o kontakt na adres biuro@multicomp.pl

Jeśli funkcjonalność programu nie spełnia państwa oczekiwań istnieje możliwość dostosowania do potrzeb lub napisania dedykowanego rozwiązania.